

Compte rendu de la réunion du réseau parentalité 06 février 2024

« L'accompagnement et la prise en charge des enfants « dys-ffférents » et de leurs parents

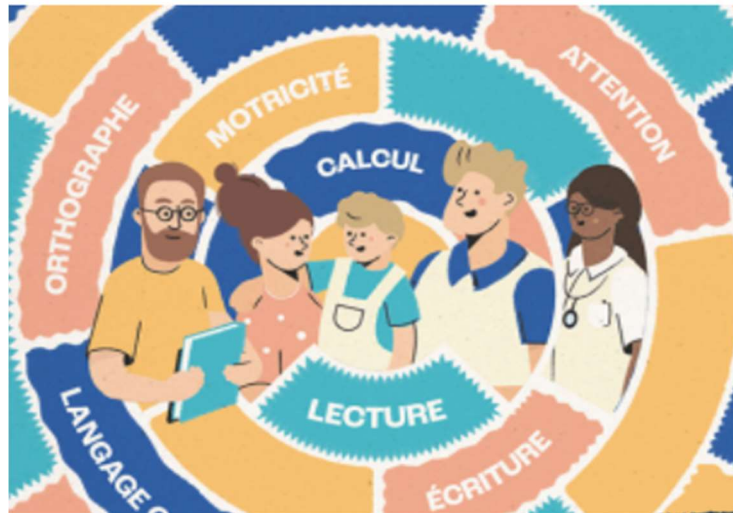

Intervenant.e.s :

- **RESODYS** – Marie-Edith COSTANZO – Cheffe de service
- **DAPV** – Candice Volle et Elodie JONCOUR – assistantes au projet et parcours de vie
- **CORIDYS** – Céline OLIVIERO – psychologue du développement
- **CDSA** - Romane AGOSTINI, Educatrice sportive spécialisée en sport adapté
- **Plateforme Coordination Orientation PCO** – Pauline GOZZO – infirmière puéricultrice
- **Equipe Mobile CMP enfants** – N. BOURDIEC – Educatrice spécialisée, S.ROUHAUD – Psychologue, F.MORRA – Assistante Sociale
- **Médiathèque du pont du Las** - Frédérique NANCEY – adjointe à la responsable -

Présent.e.s :

- **Jane BENTLEY**, Animatrice réseau partenaires TIPI – CAF du Var
- **Marie-Edith COSTANZO**, Cheffe de service - Résodys
- **Pauline GOZZO**, infirmière puéricultrice – PCO (0-7ans)
- **Coraline THERSONNIER**, psychologue clinicienne, AFL Transition
- **Jamel MEHDAOUI** - Référente Familles Centre social et culturel Toulon Centre
- **Aurélié GIGLI**, Cheffe de service, OPAL centre parental Moissons nouvelles
- **Sally BILLOD MOREL**, Assistante sociale - Centre parental Opal Moissons nouvelles
- **Nassera FADLALLAH**, Chargée de mission dispositifs socio-éducatifs – Ville de Toulon
- **Danièle ARCHIPPE**, coordonnatrice dispositifs socio-éducatifs – Ville de Toulon
- **Sandy VAN DEN BERG**, Cheffe de service coordination de l'action éducative – ville de Toulon
- **Mélody ANTUNES**, Coordinatrice - Maison des Parents - Axis
- **Lucie GUERIN**, Psychologue – Maison des Parents – Axis
- **Jéromine GOIRAN** , Service civique – Maison des Parents – Axis
- **Françoise PLANQUE ROYER**, parents bénéficiaire – Maison des Parents - Axis

- **Frédérique NANCEY** – adjointe à la responsable - médiathèque du pont du Las
- **Elodie JONCOUR**, Assistante aux projets et parcours de vie (APV) - UMANE DAPV 83
- **Candice VOLLE**, Assistante aux projets et parcours de vie (APV) - UMANE DAPV 83
- **Dominique ADAMI**, stage observation – UMANE DAPV 83
- **Céline OLIVIERO**, psychologue en développement – CORIDYS
- **Romane AGOSTINI**, éducatrice sport adapté - CDSA
- **Sandrine DEL TAGLIA**, Directrice ACM - des Enfants un Quartier la Vie
- **Madya SALHI**, Assistante sociale, des Enfants un Quartier la Vie
- **Besma DJERIBI**, Animatrice - des Enfants un Quartier la Vie
- **Julie CANOVAS**, Educatrice spécialisée - CHRS Argence
- **Nathalie BOURDIEC**, éducatrice spécialisée - équipe mobile CMP ENFANTS
- **Florence MORRA**, assistante sociale - équipe mobile CMP ENFANTS
- **Sabrina ROUHAUD**, infirmière, équipe mobile CMP ENFANTS
- **Antoinette BELLINA**, psychomotricienne en libéral
- **Fabienne MALFATTO** , référente famille -Centre Social Toulon Est
- **Jérôme MIGLIACCIO** , Coordination inclusion handicap – Mairie de Toulon
- **Jean-Baptiste MONCUIT**, Stagiaire - Centre Social Toulon Centre
- **Magali BRONNER**, Directrice crèche CEDIS
- **Ilhem DESSAZ**, AES - Centre social et culturel Toulon Centre
- **Nicolas GOMEZ**, animateur parentalité – Ligue de l’Enseignement FOL 83
- **Corinne MARTENON**, Animatrice – centre social Toulon Ouest
- **Béatrice ETTOUATI** , Secrétaire générale – Cap’école
- **Alexandra GIANNELLI**, Assistante administrative - Cap’école
- **Christelle RAYNARD-BARBINI**, Monitrice éducatrice - amitiés cité

Excusé.e.s :

- **Camille LAOUT**, Conseillère parentalité – CAF du var
- **Evelyne PEYRAS**, Conseillère en développement social - CAF du var
- **Stéphanie DAVID**, Conseillère technique en promotion de la santé – DTPJJ
- **Stéphanie MEUNIER**, Coordinatrice Relais Petite Enfance L’Ancre Bleue – IGESA
- **Mireille GAUTIER** – Référente Familles Centre social et culturel Toulon Ouest
- **Claire FERTEIN**, psychologue Prévention – UTS
- **Marie DEFOORT ZAMOURI**, présidente Perles de Sagesse
- **Pierre VIEUVILLE**, Président de la fédération varoise de familles de France et Président du pôle santé de France et Président de l’association Famille et Tendresse
- **Christine BARRERE**, animatrice, RPE les petits matelots
- **Eulalie BREJON**, responsable antenne, Marraïne et vous
- **Bruno SUZANNA**, Directeur - Les yeux dans les jeux
- **Manuela PEIXOTO**, Directrice - Cultures du Cœur 83
- **Magali DIEUX**, Présidente - Association Naître enchantés
- **Marie-Véronique HEYER**, Pause, je respire.... J’ai sophro !
- **Bauduin DE POMMEROL**, Le Rocher - responsable d’antenne Toulon La Beaucaire

Préambule : ce compte rendu est non exhaustif, il ne retranscrit pas tous les échanges et ne fait que relater les idées fortes perçues par Chrystelle Colin.

Si vous-même avez noté, appréhendé des notions qui n'y apparaissent pas, n'hésitez pas à nous en faire part.

Je remercie toute l'équipe du centre social et culturel de Toulon Ouest pour leur accueil chaleureux.

Veillez excuser Madame Camille Laout et Madame Evelyne Peyras conseillères de La CAF qui n'ont pas pu, à leur grand regret, être présentes aujourd'hui.

Je vous présente Jane Bentley, animatrice TIPI pour la CAF. N'hésitez pas à la contacter afin qu'elle vous accompagne dans vos démarches d'inscription sur l'application TIPI. Vous pouvez la contacter par mail jane@jaybee.consulting

Pour ceux ou celles qui ne seraient pas encore inscrits, vous trouverez ci-dessous le lien de demande d'inscription Tipi pour les partenaires CAF.

<https://caf.fr/partenaires/caf-du-var/partenaires-locaux/parents-et-familles/l-application-tipi>

Du 13 avril au 28 avril 2024



Votre inscription à l'application TIPI est obligatoire pour la « quinzaine des familles » mais aussi pour la suite car les actions financées par la CAF devront apparaître sur celle-ci.

Vous pourrez communiquer sur toutes vos actions et pour la quinzaine des familles, il faudra en plus ajouter la thématique « quinzaine des familles ».

Concernant la quinzaine des familles, je vous ai transmis un lien avec le questionnaire Forms à remplir. Vous avez jusqu'au 15 mars pour le remplir. Ce questionnaire va permettre à la CAF de générer des affiches par territoire avec un QR code qui permettra aux usagers d'accéder directement à l'application TIPI et de ce fait s'inscrire.

https://forms.office.com/Pages/ResponsePage.aspx?id=dZ_AWlqFWUW3EMSFAGmP1NxxwHyIBGbjBqHm8EBHwWcNUNkRTRjFKTEhJNFgyWDEXTDZBVVc0OTVZQS4u

Les familles pourront sélectionner la thématique « quinzaine des familles » et découvrir les activités proposées.

Pour rappel :

- La quinzaine des familles permet de mettre en lumière des actions pour les enfants, pour leurs parents et de faire connaître l'offre sur le territoire afin de valoriser les lieux, espaces et actions ouvertes aux enfants et aux parents.
- Les actions proposées doivent être ouvertes à tous
- Dans une démarche RSO (Responsabilité sociale des Organisations) : valorisation éco-citoyenne, éco-durable, santé bien-être.

Toute l'équipe de la CAF et moi-même restons à votre disposition pour tout renseignement complémentaire.

Contacts

Coordinatrice Var
06 72 11 82 14
resodys.var@neurodyspaca.org

Chef de service
Marie Edith COSTANZO
06 10 43 64 38
chefdeservice.resodys@neurodyspaca.org

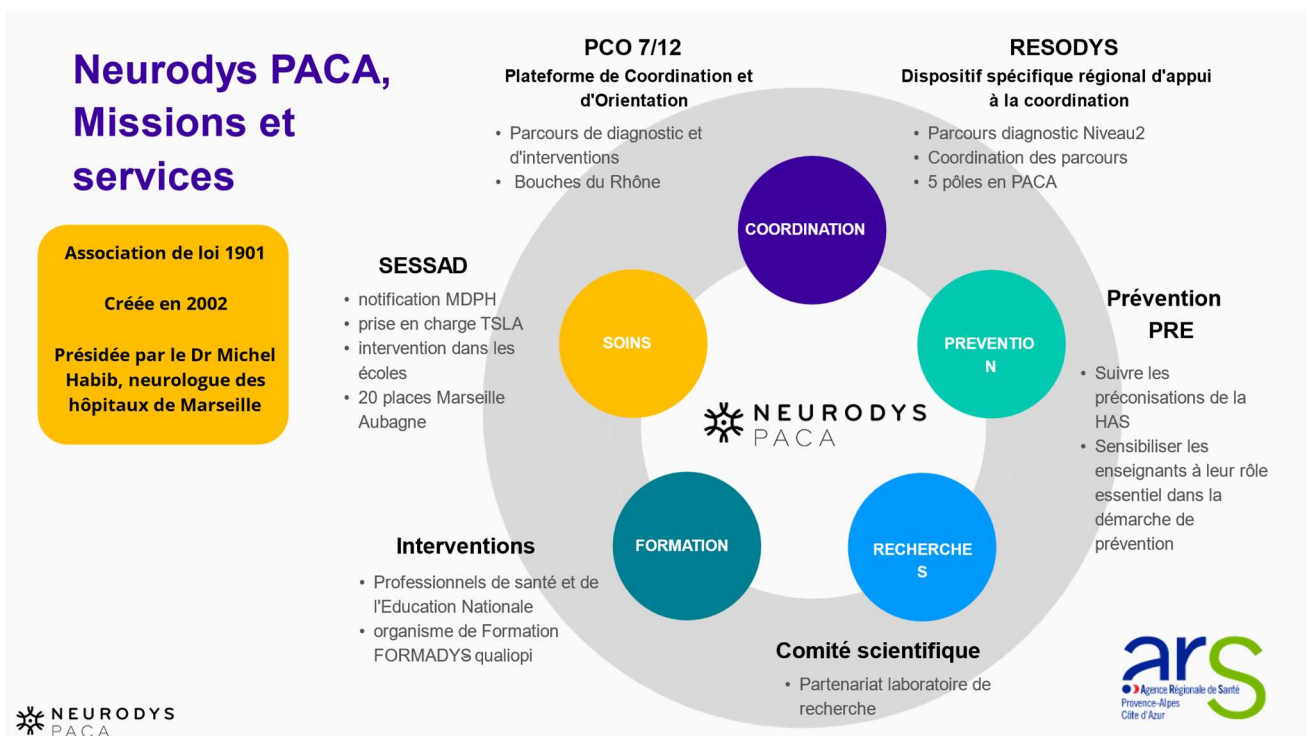

RESODYS, Les institutions partenaires

Pour un parcours coordonné thérapeutique et pédagogique

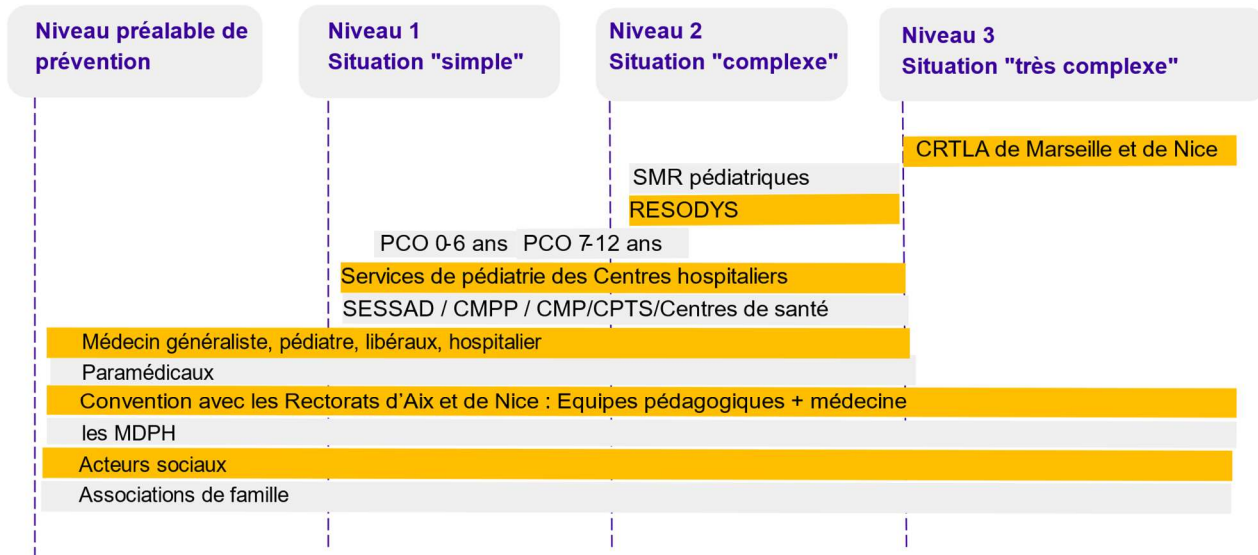

RESODYS
DISPOSITIF SPÉCIFIQUE RÉGIONAL
D'APPUI À LA COORDINATION

RESODYS, Les professionnels de santé partenaires

Un réseau de professionnels libéraux et hospitaliers, médicaux et paramédicaux, recouvrant le territoire régional

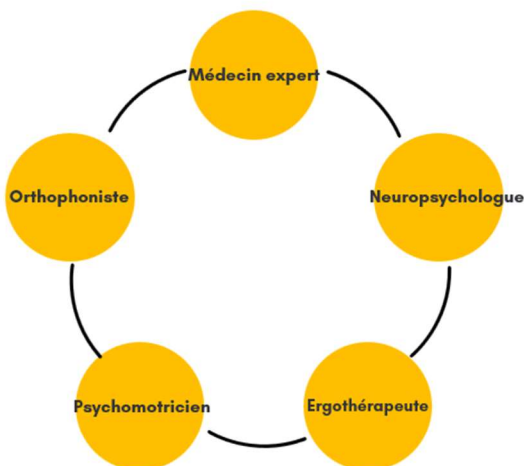

Le rôle du médecin réseau

- Orienter les familles auprès des coordinatrices
- Informer les familles sur les différents bilans à effectuer
- Coordonner les réunions de synthèse avec l'équipe pluridisciplinaire
- Rendre compte d'un diagnostic à l'issue d'une synthèse pluridisciplinaire
- Valider les demandes MDPH
- Assurer le suivi des enfants

Prise en charge financière des bilans pour les patients du réseau et des temps de synthèse.

RESODYS, Quel public?

CRITERES D'INCLUSION RESODYS

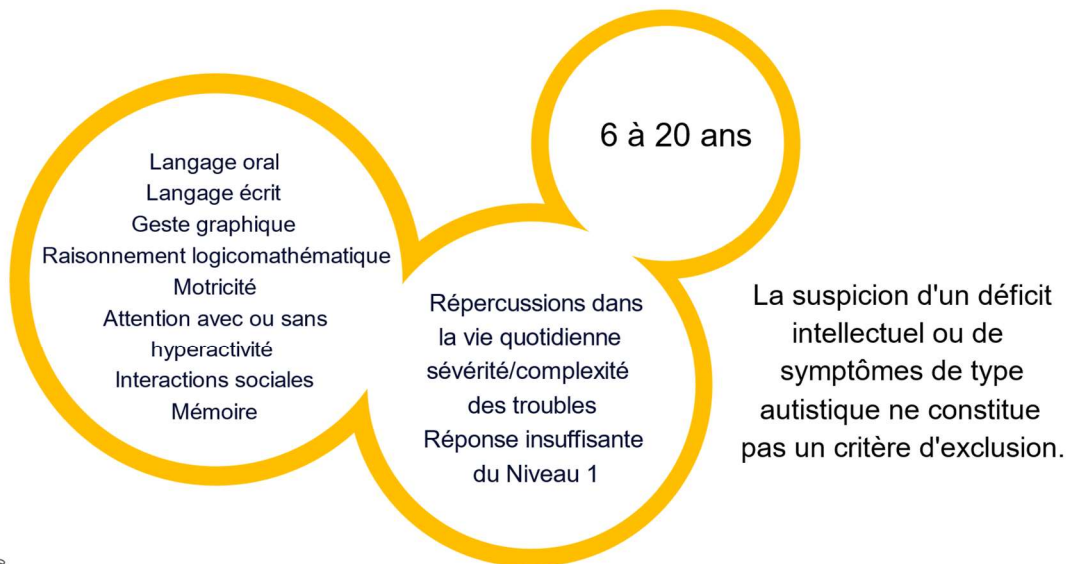

Les HPI n'entrent pas dans ce dispositif.

RESODYS, Coordination des parcours

Les missions des coordinatrices :

- Informer les familles
- Analyser la primo demande
- Travailler avec les professionnels de santé
- Appuyer la coordination des soins
- Animer des territoires

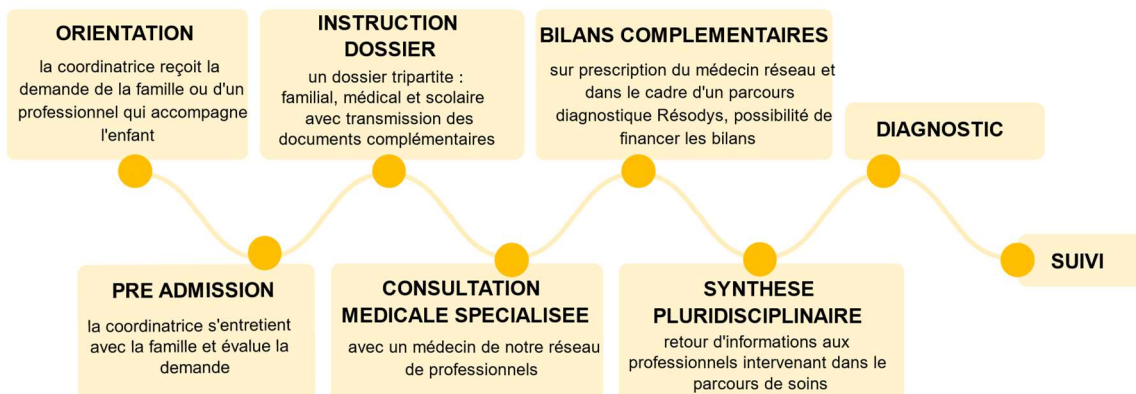

Financement des actes non conventionnés

Prestations dérogatoires financement Fonds d'Intervention Régionale FIR de l' ARS PACA
financement des actes des psychomotriciens, ergothérapeutes, psychologues/neuropsychologues : <ul style="list-style-type: none"> • bilans • séances (nombre limité, pas de séances de psy/neuropsychy) • temps de synthèse
financement des temps de synthèse des médecins RESODYDYS et des orthophonistes
160 parcours paan pour le Var, 720 sur PACA



[Neurodys PACA](#) (lien de téléchargement du guide - ctrl+clic)

Ce guide s'adresse aux parents, aux enseignants, professionnels de la vie scolaire ainsi qu'aux professionnels de la santé. Il donne des clefs pour mieux repérer les TSLA en expliquant, pour chaque classe d'âge, les signes observés et les modalités d'orientation des familles, des enseignants ou du professionnel de la santé. Il donne également des indications sur la prise en charge et les possibilités d'accompagnement dans le milieu scolaire.

En complément, le site internet neurodyspaca.org offre des informations complètes sur le sujet.

Madame Costanzo nous indique qu'il existe ALLO ORTHO qui apparemment fonctionne bien.

<https://youtu.be/cBCReVHnUl4>



DISPOSITIF ASSISTANCE AU PROJET DE VIE

Candice Volle et Elodie JONCOUR
assistantes au projet et parcours de vie

SOFA est devenu DAPV. La responsable est Véronique COMES – 06 76 48 37 66.

5 salarié.e.s dans le Var.

L'APV est un service de proximité inclusif qui permet de proposer un espace de réflexion neutre, d'informer sur les droits, de soutenir et de rechercher des moyens pour mettre en œuvre un projet de vie. Projet possible dans tous les domaines de la vie : quotidienne, affective et sociale, emploi, formation

Les conditions d'accès : avec ou sans notification MDPH, service libre et gratuit, sans contrainte de temporalité. La réponse est rapide : 1 semaine à 10 jours.

Le dispositif est présent dans toute la PACA.

<https://youtu.be/IPUgl87w6M> (lien vidéo explicative du dispositif – ctrl+clic)

CORIDYS

Céline OLIVERO – psychologue du développement

Coridys est une association à loi 1901 qui existe depuis 10 ans dans le Var.

Les objectifs de l'association sont d'améliorer l'inclusion des personnes présentant des troubles cognitifs (dont les troubles du neuro-développement).

Pôle accompagnement : suivi et remédiation pour enfants, adolescents, adulte et seniors. Bilan en neuropsychologie.

Guidance parentale : atelier de type Barkley

Atelier pour les enfants et les adultes : TDAH, estime de soi,

Accompagner l'école et les structures : sensibilisation – formation

Pôle innovation : créer des projets avec les partenaires que l'on rencontre afin de répondre aux besoins du terrain (ex : partenariat en CFA : accompagner les stagiaires avec des troubles cognitifs)

Action crèche : sensibiliser les professionnelles

Certains ateliers peuvent être payants si un financement n'a pas été trouvé. Coridys répond à des appels à projet de la CAF, de l'ARS, du département.. afin de réduire au maximum le coût pour les familles / les personnes.

Une aide soutien à la parentalité de la CAF est peut être possible ?

Réponse de la CAF :



Les aides coup de pouce

Sollicitées pour le rééquilibrage d'une situation sociale et familiale, les aides coup de pouce sont attribuées aux familles confrontées à des difficultés financières à caractère exceptionnel et momentané, liées à des besoins immédiats de première nécessité.

Elles **peuvent être sollicitées par un travailleur social ou un professionnel qualifié** sur présentation d'un rapport social détaillé et d'un budget complet et actualisé.

CDSA

Romane AGOSTINI, Educatrice sportive spécialisée en sport adapté
06 22 85 08 87 – cdsa.var@gmail.com



Les différents types de handicap relevant du Sport Adapté

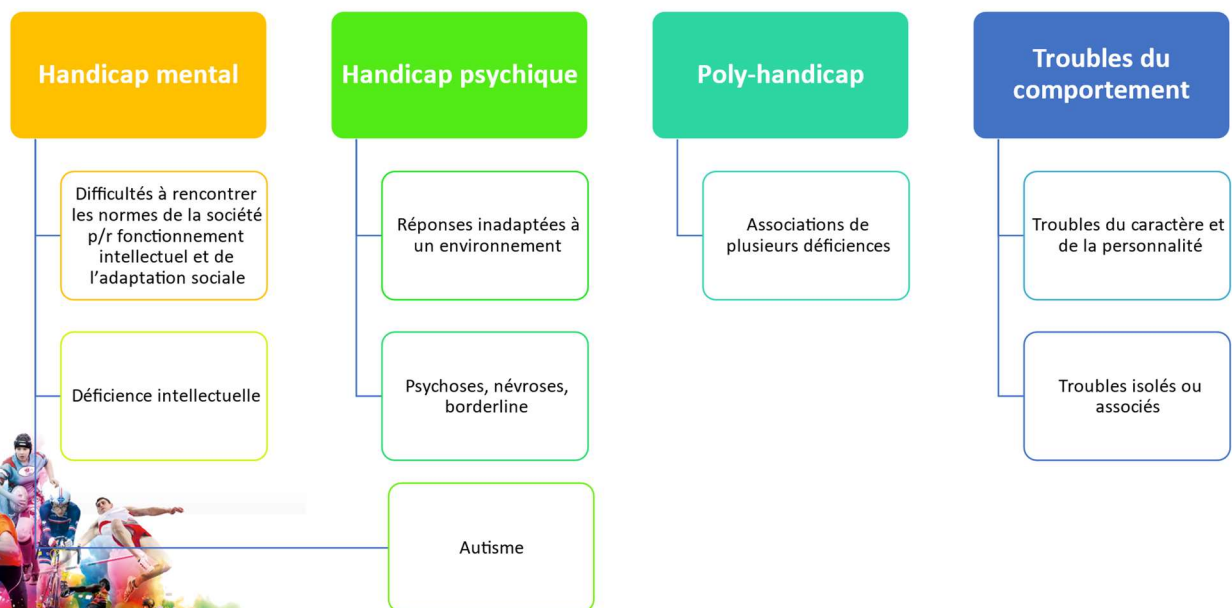

Sport Adapté

Sa mission : Permettre à ses licenciés, et au-delà, à toutes les personnes en situation de handicap mental, et/ou psychique d'accéder à une pratique sportive authentique dans le respect de leur dignité et de leur sécurité, dans la recherche constante de leur citoyenneté et de leur intégration.

2 actions phares : savoir rouler à vélo adapté : 30 séances de « savoir rouler à vélo adapté » aux jeunes en situation de handicap mental.

Journées Raid Handi-Valides jeunes : sensibilisation au handicap – implication des jeunes dans la préparation des journées – journées sportives handi-valides ALSH et IME de proximité.

Aides possibles :

CAF

- Aide aux activités culturelles et artistiques (aide sur critère)

- D-PASS ton handicap (aide destiné aux enfants et adultes bénéficiaires de l'allocation d'éducation de l'enfant handicapé ou l'allocation aux adultes handicapés). Les personnes éligibles prennent contact directement avec la maison sport santé 83 – 04 94 46 01 92 ou acdoss@cdos83.fr

Employeurs :

Les Comités d'entreprises peuvent prévoir une participation pour un abonnement sportif aux salariés de l'entreprise et / ou leurs ayants droits.

Complémentaire santé :

Certains organismes de prévoyance, d'assurance et mutuelles proposent des offres de soutien à la pratique d'activité physique et sportive.

Vous trouverez en pièce jointe, la liste des clubs affiliés à la fédération française du sport adapté.

Plateforme Coordination Orientation PCO

Pauline GOZZO – infirmière puéricultrice

07 60 04 79 99

Pauline.gozzo@ugecam-assurance-maladie.fr

La plateforme de coordination et d'orientation (PCO) coordonne le parcours de bilan et d'intervention précoces des enfants de moins de 7 ans présentant des Troubles du Neuro Développement (TDN) sur le territoire varois.

Les TDN regroupent les troubles du spectre autistique, les problématiques « DYS » ainsi que la déficience intellectuelle. Les HPI n'entrent pas dans ce dispositif.

Missions :

- Etablir le diagnostic en coordonnant des libéraux et établissements de niveau 2 ou 3 conventionnés
- Evaluer les besoins d'intervention en concertation avec le représentant légal et le médecin de 1^{er} niveau
- Coordonner le parcours précoce sur une période maximum de 1 an 3 mois et 15 jours.
- Orienter, informer conseiller et soutenir la famille.

Admission :

Le médecin (pédiatre, généraliste, médecin de PMI, médecin scolaire) qui connaît l'enfant, en lien avec les parents, prescrit les bilans nécessaires à la réalisation d'un éclairage au diagnostic. Suite à la consultation dans laquelle il a repéré des troubles, le médecin saisit la PCO.

L'équipe pluridisciplinaire de la PCO (médecin spécialiste, psychologue, infirmière puéricultrice, psychomotricien, secrétaire, neuropsychologue en vacation) analyse la demande, procède à la validation de la demande puis contacte la famille.

Les bilans :

Selon la nature des bilans, la PCO fait appel à des professionnels libéraux conventionnés de niveau 2 voire 3. Un listing de professionnels libéraux est communiqué au médecin pour que la famille prenne les rdv pour les bilans.

Le compte-rendu des bilans est donné à la famille, à la PCO et au médecin.

Il existe un forfait « intervention précoce » qui permet de financer des professionnels non conventionnés par la CPAM. Ces professionnels sont rémunérés par la PCO sans avance de frais des familles pendant 1 an.

Réponses aux questions posées :

La prise en charge est de 1 an (35 séances) renouvelable mais le renouvellement n'est pas automatique. La prise en charge ne peut pas être supérieure à 2 ans. S'il y a eu 2 ans de prise en charge PCO – 0/7 ans, pas possible de continuer cette prise en charge en PCO – 7/12 ans. Il y a un délai 2 à 3 mois d'attente.

Une observation dans les crèches est possible lorsqu'il y a une suspicion de diagnostic ou pas de diagnostic posé. Une autorisation parentale est alors signée. Un compte-rendu est fait aux parents et il peut y avoir des préconisations pour la crèche concernant l'enfant.

Equipe Mobile CMP enfants

N. BOURDIEC – Educatrice spécialisée,

S.ROUHAUD – Psychologue,

F.MORRA – Assistante Sociale

Deux équipes pluridisciplinaires au service des enfants de 2 à 11 ans dans le secteur de Toulon Est, La Garde et Le Pradet.

Une équipe mobile avec pour indication les troubles des apprentissages, les Troubles des comportements et les Troubles psychomoteurs.

Une équipe mobile intervenant en lieux de vie (domicile et autres)

Evaluation de situation à la demande des familles, des professionnels ou des écoles REP et REP +
Une autorisation des parents est nécessaire (soins).

Les équipes mobiles sont chapotées par le pédopsychiatre du CMP.

Les missions :

- Evaluer l'enfant dans son environnement
- Guidance parentale
- Aide à l'accès aux soins
- Orienter si nécessaire (PCO, CAMSP, PRE)
- Conseiller (ressources, supports éducatifs parents, fratrie)

Il peut y avoir la mise en place de « repas thérapeutique » pour les enfants.

La prise en charge est de 6 mois.

Médiathèque du pont du Las

Frédérique NANCEY – adjointe à la responsable -

Frédérique Nancy a sélectionné des ouvrages dédiés au thème de cette réunion. Ces ouvrages étaient consultables sur place.

Titre	Auteur	Cotes
100 activités pour enfants dys	Zamorano Cécile	ENFANT EVEIL
L'affaire carabistouille : roman	Joly Fanny	JOLY PR
Azur et le mystère de la pièce d'or : roman	Beauvais Clémentine	BEAU R
100+ idées pour venir en aide aux élèves dysorthographiques	Touzin Monique	ENFANT PSYCHOLOGIE
L' enfant dys décrypté	Piau Annie	ENFANT PSYCHOLOGIE
SOS mon enfant est dys	Valet, Carol	ENFANT PSYCHOLOGIE
To dys or not to dys	Fougère Sophie	616.855 FOUG
Terriblement vert ! : roman	Ben Kemoun Hubert	BENK R

Je remercie tous les membres du réseau parentalité pour leur participation active à cette rencontre.

Je vous convie, d'ores et déjà, à la prochaine rencontre du REAAP

Date : Mardi 16 Avril 2024

Heure : 9h30

Lieu : Médiathèque du Pont du Las, 447 Avenue du 15^{ème} Corps, 83200 Toulon

Thème : L'accès aux pratiques culturelles comme outil de citoyenneté et d'émancipation

Rencontre ouverte aux parents également.