

L'équipe du pôle ressources



Anne Bolla
Coordinatrice
06 03 56 74 37



Jennifer Solana
Psychologue
06 46 58 93 11

Responsables

Marie Aude MATHIEU - Directrice Générale
Murielle BARRE - Directrice Pôle Jeunesse
Marine BRESSON - Cheffe de service éducatif

Nos partenaires:



ADDRESSES:

Pôle ressources

388, chemin de Moneiret
83 200 TOULON
poleressources@aideravar.com



Siège administratif

IME La Frégate - AIDERAVAR
62, chemin de Moneiret
83 200 TOULON
04.98.07.23.10
imelafregate@aideravar.com



Contact mail formation :
formation@aideravar.com

page internet aideravar



adhésion aideravar



Merci de ne pas jeter sur la voie publique.

PÔLE RESSOURCES

AUTISME

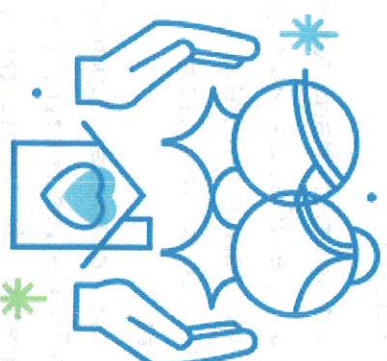

Aidera.Var
Accompagner l'Autisme



www.aideravar.fr

À PROPOS DU DISPOSITIF

Nous proposons :

- Un accompagnement adapté et précoce.
- Un appui à la famille par les apports de l'éducation structurée.
- Un accès à l'information, aux dispositifs existants pour faciliter les orientations
- Une écoute active des familles.

Dans le but de :

- Apporter un soutien dans les stratégies éducatives spécifiques aux personnes avec TSA (guidance parentale).
- Construire et/ou renforcer l'expertise des parents.
- Prendre en compte l'expertise des parents afin de les mettre en valeur et leur permettre de la mettre au service d'autres parents (pair-aidance).
- Créer de nouveaux espaces d'entraide et d'échanges pour les familles.
- Rompre l'isolement.
- Aider au renforcement des liens parents/enfants/ fratries au travers d'activités communes.
- Aider à la compréhension du handicap de son enfant.



Personnes accompagnées :

- Parents/familles d'enfants avec TSA :
- Petite enfance (0-5 ans).
- Enfance (6-11 ans).
- Préadolescence et adolescence (12 ans - 20 ans).
- Adultes (à partir de 20 ans).



Conditions d'accueil :

- Avec ou sans notifications MDPH.
- Aves ou sans diagnostic.
- Service gratuit.



Lieux d'interventions :

- Au domicile de la famille.
- Au pôle ressources.
- Secteur : VAR (83).

CE QUE NOUS FAISONS



Guidance parentale

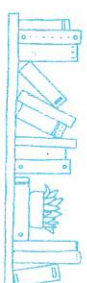

Lieu de ressources



Temps de rencontres et d'échanges

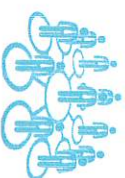

Action de sensibilisation et de formation



Ateliers coopératifs ou d'éveils